

Web 出願に伴う各中学校様での出願確認について

1. 変更点

- (1) 生徒・保護者が本校ホームページ上で出願登録を行い、願書と受験票を出力します。
※本校からの受験票の送付はありません。
- (2) 出願時の生徒顔写真は従来通り貼付で行います。
- (3) 各中学校では下記スケジュールを目安に生徒から願書を回収してください。

① 単願・推薦入試の場合

Web 受付 12/1-1/11 : 生徒・保護者が Web 登録する期間 (目安です)

願書受付 1/11-1/13 : 各中学校より札幌大谷高校へ

② 一般入試の場合

Web 受付 1/4 -2/2 : 生徒・保護者が Web 登録する期間 (目安です)

願書受付 1/31-2/4 : 各中学校で集約し一斉受付へ。石狩管外は郵送。

2. 出願者の確認

各中学校では Web 出願システムを通して、在籍生徒の出願が確認できます。別紙のマニュアルをご確認ください。中学校ごとの ID/パスワードは 12 月下旬に郵送します (石狩管内全中学校)。石狩管外の中学校は、出願があった学校へ ID/パスワードを郵送します。

以上、宜しくお願い申し上げます。

受験生在籍校様向けサイト

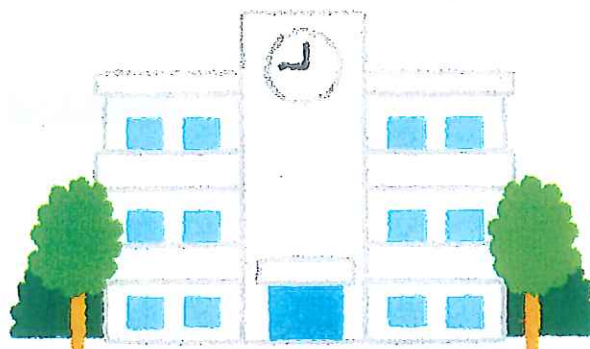

1

受験校様より受験生の在籍校様向けサイトのアカウント発行

※6月現在、開発中案件となっておりますが、下記のイメージで開発を進めております。仕様が変更になる場合もございますことご理解ください。

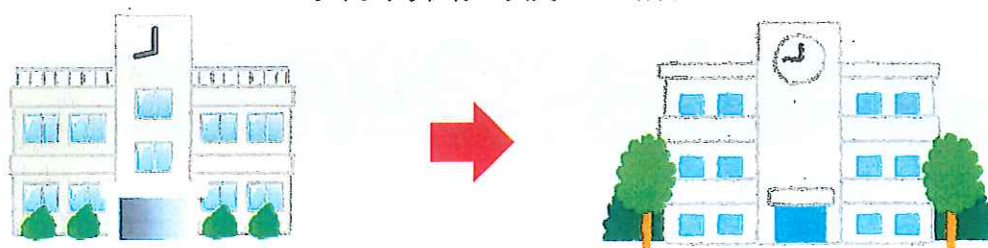

受験校様から受験生の在籍校様向けにアカウントを発行します。
在籍校様向けのサイトでできることは以下のとおりです。

- 1) 受験校へ在籍校から出願される受験生の一覧
- 2) 受験生の入力情報(生徒および保護者氏名、住所、電話番号等)
- 3) 受験校側で割り振った受験番号、受験料の納付状況
- 4) 可否結果
- 5) 受験票・願書のダウンロード・印刷

2

受験校様より受験生の在籍校様向けサイト

※画面はイメージです。

受付システム管理画面 

認 証

■ID・パスワードを入力し、認証をおこなってください。

ID:

パスワード:

[ログイン](#)



受験校様より発行されたID/PWを使ってログインします。

3

受験校様より受験生の在籍校様向けサイト

※画面はイメージです。

受付システム管理画面 

[メニュー](#)
[ログアウト](#)

AI学園 ○○○中学校様向け [ユーザー情報](#)

出願ページ名	試験名	試験開始日時	教科	申込
2021年度帰国子女入試	特進A	2021/12/31 10:00	英語・面接 英語・国語	申込 
	留学	2021/12/31 13:00	英語・面接 英語・国語	
2021年度一般入試第一回	特待生	2022/01/15 15:30	国数英 2教科	申込
	PA	2022/01/16 15:30	4教科	
2021年度一般入試第三回	一般	2022/01/20 15:30	国数英 2教科	申込
	普通	2022/01/21 15:30	実技・英語	

受験校様が設定された出願ページ(試験一覧)が閲覧できるようになります。「申込」をクリックすることで出願者を確認することができます。

4

受験校様より受験生の在籍校様向けサイト

※画面はイメージです。

受付システム管理画面

メニュー ログアウト

ユーザー情報

AI学園 ○○○中学校様向け

出願ページ名 AI学園高等学校 2022年度入学試験

受験番号 ~
 申込日 西暦 年 月 日 ~ 西暦 年 月 日
 試験

検索

選択した申込番号一括ダウンロード

選択した受験票一括ダウンロード

申込情報ダウンロード

すべてチェックする すべてチェックをはずす

NO	受験番号	試験(科目)	氏名	フリガナ	メールアドレス	支払状況
<input type="checkbox"/>	1	10002 推薦入学試験(Aコース)	北海道 札幌市	ホッカイトウ		クレジット カード <input type="button" value="削除"/> <input type="button" value="詳細"/>

受験生在籍校から受験校へ出願された生徒様の一覧が表示されます。

受験校様より受験生の在籍校様向けサイト

※画面はイメージです。

選択した申込番号一括ダウンロード

選択した受験票一括ダウンロード

申込情報ダウンロード

すべてチェックする すべてチェックをはずす

NO	受験番号	試験(科目)	氏名	フリガナ	メールアドレス	支払状況
<input type="checkbox"/>	1	10002 推薦入学試験(Aコース)	北海道 札幌市	ホッカイトウ		クレジット カード <input type="button" value="削除"/> <input type="button" value="詳細"/>

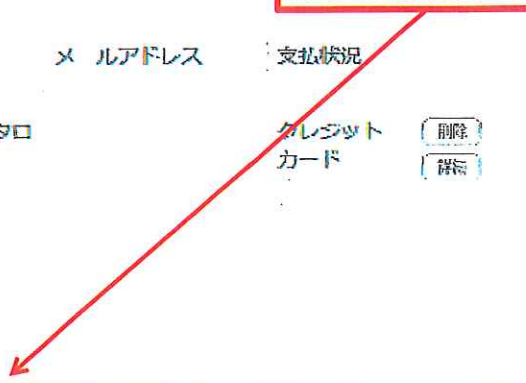

A	B	C	D	E	F	G	H	I	J	K	L	M	N	O	P	Q	R	S
受験番号	姓	名	セイ	メイ	性別	生年月日	在籍校	都道府県	〒	市区町村	番地	電話番号	登録料	合格発表	入学会	CC	△△△	×××
1	1001	鈴木	一郎	スズキ	佐田	男	2001-05-15	札幌市	北海道	札幌市中央区	××マツヨリ000号室	000-000-0000	納付	合格	納付			
2	1002	佐藤	太郎	サトウ	佐田	男	2001-06-20	札幌市	北海道	札幌市中央区	××マツヨリ000号室	000-000-0000	納付	合格	納付			
3	1003	田中	三郎	タナカ	田中	男	2002-03-10	札幌市	北海道	札幌市中央区	××マツヨリ000号室	000-000-0000	未納	合格	納付			
4	1004	鈴木	花子	スズキ	田中	女	2002-02-25	札幌市	北海道	札幌市中央区	××マツヨリ000号室	000-000-0000	納付	不合格	未納			

在籍校から出願されている生徒様の情報をCSVデータで出力することができ、出願時にチェックすることが可能です。